



# Dirección General de Medio Ambiente y Urbanismo

Dirección de Urbanismo

Departamento de Planeamiento Urbano/Sistema de Información Geográfica

## MAPA DE USO DE SUELO PROYECTADO PARA EL MUNICIPIO DE MANAGUA, PDUM 2040

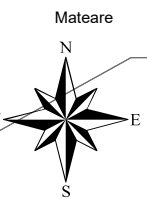
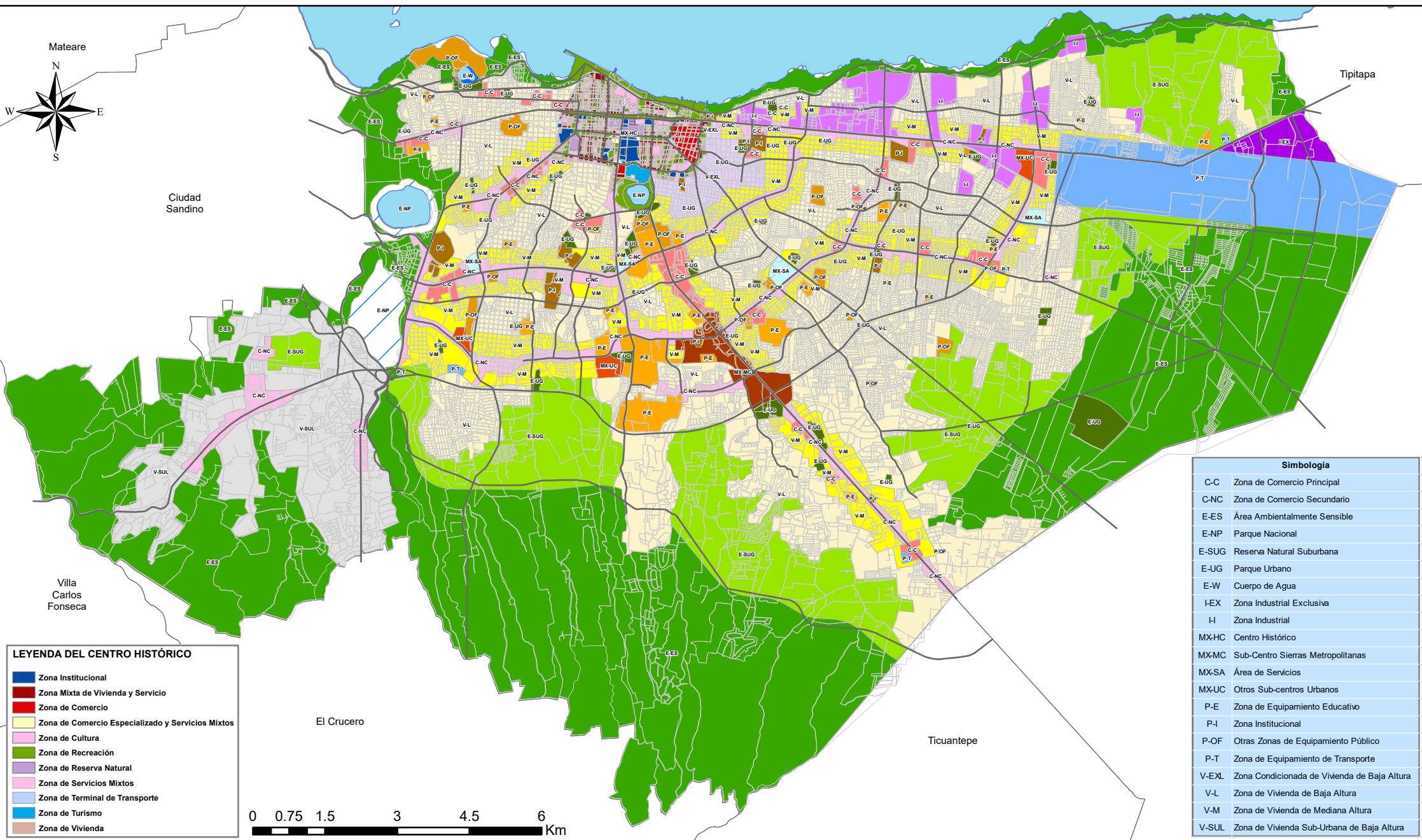

**LEYENDA DEL CENTRO HISTÓRICO**

- Zona Institucional
- Zona Mixta de Vivienda y Servicio
- Zona de Comercio
- Zona de Comercio Especializado y Servicios Mixtos
- Zona de Cultura
- Zona de Recreación
- Zona de Reserva Natural
- Zona de Servicios Mixtos
- Zona de Terminal de Transporte
- Zona de Turismo
- Zona de Vivienda

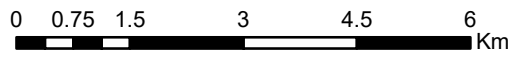

Simbología	
C-C	Zona de Comercio Principal
C-NC	Zona de Comercio Secundario
E-ES	Área Ambientalmente Sensible
E-NP	Parque Nacional
E-SUG	Reserva Natural Suburbana
E-UG	Parque Urbano
E-W	Cuerpo de Agua
I-EX	Zona Industrial Exclusiva
H	Zona Industrial
MX-HC	Centro Histórico
MX-MC	Sub-Centro Sierras Metropolitanas
MX-SA	Área de Servicios
MX-UC	Otros Sub-centros Urbanos
P-E	Zona de Equipamiento Educativo
P-I	Zona Institucional
P-OF	Otras Zonas de Equipamiento Público
P-T	Zona de Equipamiento de Transporte
V-EXL	Zona Condicionada de Vivienda de Baja Altura
V-L	Zona de Vivienda de Baja Altura
V-M	Zona de Vivienda de Mediana Altura
V-SUL	Zona de Vivienda Sub-Urbana de Baja Altura